

## Fördelningen av år 2022 ersättningsmedel mellan ägarna av vattenområden

### Stämman 24.4.2023 beslöt

Ägarersättningen fördelas som ersättning för handredskapsfiske som sker med betald fiskevårdsavgift som grund. Fiskeriområdet använder Kalpa vid fördelningen av ägarersättningen. I poängskalan avser 0 att det inte finns något fisketryck och 5 ett avsevärt stort fisketryck. VARELY ska godkänna fördelningsgrunden innan den verkställs, eftersom nyttjande och vårdplanen inte är godkänd.

**Beslutsförslag:** Styrelsen föreslår för stämman att fiskeriområdets basvärde är 3. Fördelningen gäller ägarersättningarna (48 761 €) från år 2022, VARELYs beslut 2.3.2023 VARELY/1419/2023 och sker enligt ägoförhållandena 31.12.2022.

Inre skärgården: 4 p

Yttre skärgården: 3 p

Yttre havsbandet: 2 p

Sjöarna: 2 p,

undantagna är Vikträsk, som ges 4 poäng

samt Vichtis Enjärvi, Palojärvi och Humaljärvi som ges 3 poäng

Strömmande vatten 1 p

Områden där fiske eller vistelse är förbjudet 12 månader i året ges 0 poäng.

### Diskussion

Konstaterades följande fel i kartan: Pickala å ska tilldelas fyra poäng (= gult) och Försvarsmaktens område runt Obbnäs ska tilldelas noll poäng (=grått). Styrelsen har bearbetat fördelningsförslaget sedan diskussionerna på föregående stämma men i diskussionerna på denna stämma framkom fortsättningsvis missnöje.

**Beslut:** Beslutsförslaget godkändes. Konstaterade fel korrigeras. Den korrigerade fördelningskartan över hela fiskeriområdet, med förklaringar, läggs fram på hemsidan. Vattenområdenas ägare uppmanas att till styrelsen framlägga sin åsikt om fördelningen senast 15.10.2023.

<input checked="" type="checkbox"/>	0 - Ingen belastning	<
<input checked="" type="checkbox"/>	1 - Liten belastning	<
<input checked="" type="checkbox"/>	2 - Måttlig belastning	<
<input checked="" type="checkbox"/>	3 - Medelstor belastning	<
<input checked="" type="checkbox"/>	4 - Rätt så stor belastning	<
<input checked="" type="checkbox"/>	5 - Stor belastning	<
	Fiskebegränsningar	<
<input checked="" type="checkbox"/>	*SV*Kokovuotiset kalastusrajoitukset	<
<input type="checkbox"/>	*SV*Osavuotiset kalastusrajoitukset	<
	*SV*Yleiset vesialueet merellä	<

Teckenförklaringar

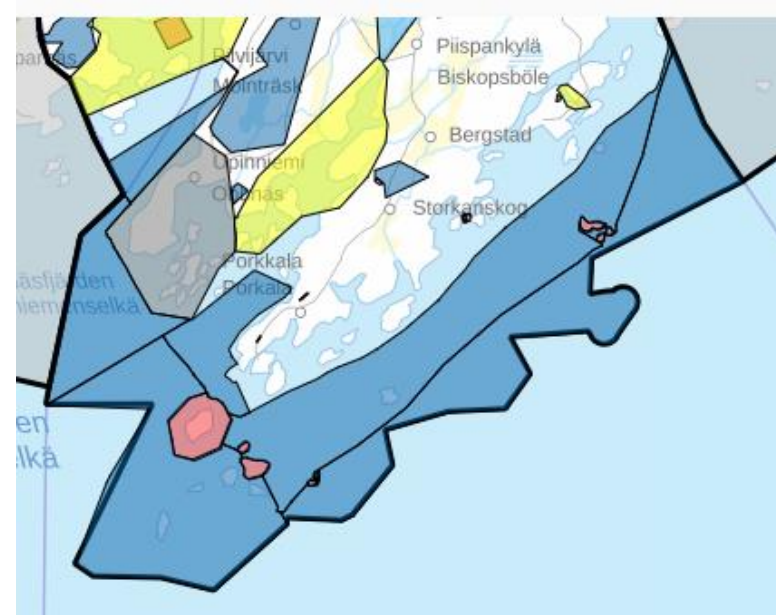
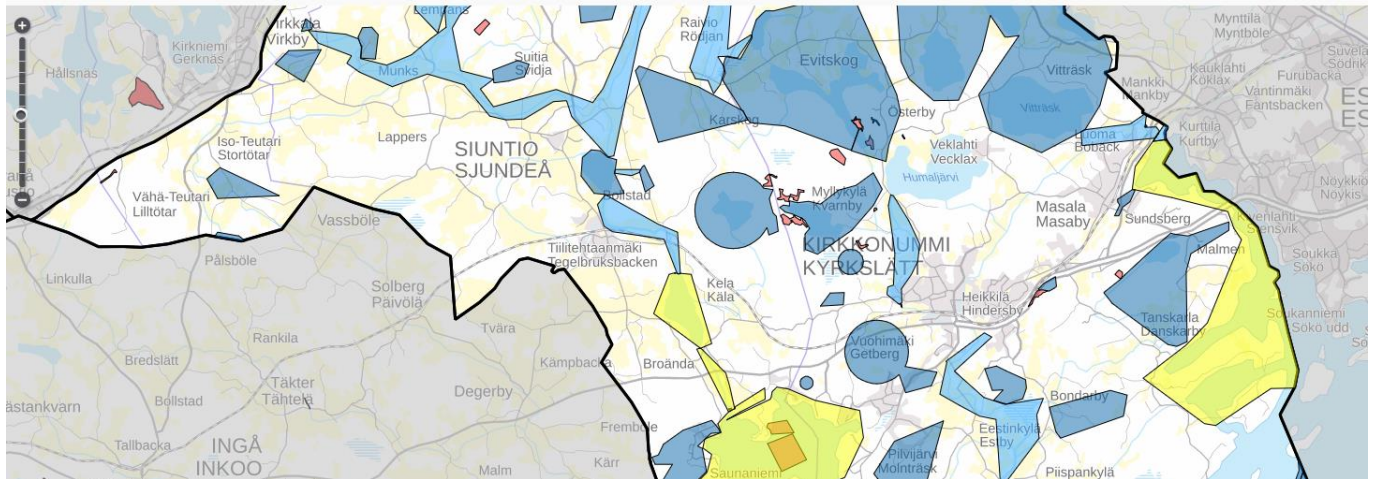
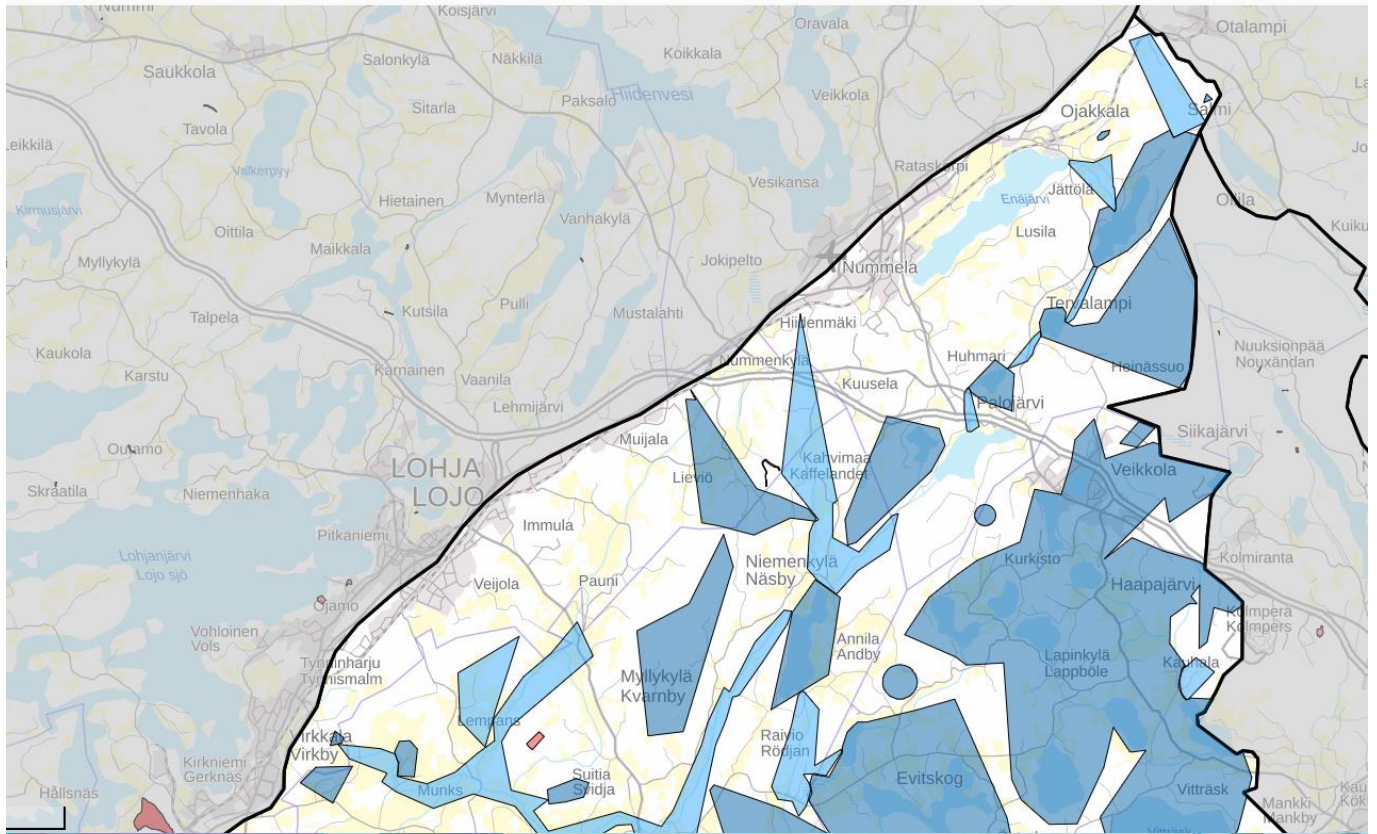

Karta korrigerad enligt stämmans beslut.